

CMC AR 30 Pro-P-G H - Máquina de marcaje vial sin aire invertida con bomba de pistón de 6,17 L/min y motor



Número de artículo:
CMC-MTLAR30PROPG-H

Largo:
130 cm

Anchura:
65 cm

Altura:
100 cm

Peso:
110 kg

Creado el 17.11.2023



Descripción

Máquina de marcado de carreteras especialmente diseñada para marcar radios estrechos. La corta distancia entre ejes y el diseño especial con dos ruedas en la parte delantera y una rueda direccional en la parte trasera la convierten en la máquina ideal para marcar curvas cerradas. El AR 30 PRO-P-G es una máquina de marcado simple, ligera y sin complicaciones para pequeñas marcas en el sector profesional o municipal! Equipado con una bomba de pistón.

Motor de gasolina:

- Potencia 6 HP
- Arrancador de mano

Freno de estacionamiento
en la rueda delantera

Rueda trasera ajustable

para marcar radios estrechos. Puede ser bloqueado o desbloqueado durante el trabajo por una palanca en el manillar. La dureza de la dirección es ajustable por un control separado

Descripción

Visor telescópico

para facilitar la marcación inicial o el remarcado preciso de las líneas existentes

Manillares

es ajustable en altura

Soporte para el cubo de pintura

(diámetro máximo 32 cm)

Bomba de pistón sin aire

- Presión máxima de funcionamiento 210 bar
- flujo de volumen máximo 6,14 l / min

Pistola de pintura removible

Puede utilizarse como pistola manual para plantillas o marcas de área, o con un mango de gatillo como pistola para líneas. Boquilla estándar para líneas de 10-20 cm. (El ancho de la línea puede variar de 5 cm a 30 cm cambiando la boquilla y/o ajustando la altura de la pistola)

Marcador con rueda

para mantener la misma distancia entre la pistola de pintura y la carretera

MAX. ANCHO DE LÍNEAS:

- 50 cm (sólo posible con los accesorios adecuados)

Áreas de aplicación:

- Marcado de pistas de plástico (pistas de tartán)
- Marcas en el suelo en zonas urbanas/municipales
- Marcado de símbolos o áreas como las barandillas
- Marcas de aparcamiento
- Mercados de compra
- Zonas de reenvío
- Áreas de almacenamiento

Piezas de recambio



Pistolas de pintura 100 mallas de filtro enchufable (amarillo)

Número de artículo: BER-2004

Filtro de inserción para pistola de pintura de malla 100 (amarillo). Para filtrar la pintura de marcado en la pistola de pintura.



Filtro de succión 28 x 1.5 IG 60 Mesh

Número de artículo: BER-22906

Filtro de aspiración 28 x 1,5 IG 60 Mesh
Filtro de aspiración corto. Versión reforzada.



Pistolas de pintura Pistolas de pintura de 50 mallas con filtro enchufable (blanco)

Número de artículo: BER-FM2002

Filtro de inserción de 50 mallas para pistola de pintura (blanco)
Para filtrar la pintura de marcado en la pistola de pintura.



Válvula de bola 3/8"

Número de artículo: CMC-05177

Para cambiar de la función de retrolavado a la función de marcado.

Piezas de recambio



Manguera de pintura de 10 metros de longitud

Número de artículo: CMC-10H



Boquilla Airless para marcas de superficie 219

Número de artículo: CMC-200-219



Boquilla Airless para marcar líneas 319

Número de artículo: CMC-202-319



Brida

Número de artículo: CMC-AR30PRO-02-006

Brida para la fijación de la rueda delantera.
Adecuado para los modelos AR 30 Pro.

Piezas de recambio



botella con 250 ml de aceite de bomba

Número de artículo: CMC-BIO46

Fluido Bio 46

Adecuado para bombas de pistón CMC.

El aceite especial evita el desgaste prematuro de la bomba.



Filtro de pistola 50 Mesh C94 blanco

Número de artículo: CMC-C94-009



extensión de la boquilla 45 cm

Número de artículo: CMC-C94-017

Extensión de boquilla de 45 cm de longitud para facilitar la aplicación sobre superficies o incluso símbolos.



Pistola manual airless corta - Modelo C94

Número de artículo: CMC-C94N

Pistola airless C94 corta.

Conexión: 1/4 pulgada

Sin guardamanos, Sin portaboquillas, Sin boquilla airless

Piezas de recambio



Pasador de bloqueo para el marcador

Número de artículo: CMC-CDK90-01-007

Apto para máquina de marcado CMC

Pasador de chaveta incluido



Kit de conversión de la válvula principal de 3/8 de pulgada

Número de artículo: CMC-KIT00018

Kit de conversión de válvula de bola a nueva válvula principal.

Compuesto de:

- Válvula principal VS38-000
- racor giratorio con manguera de retorno (con extremo metálico)
- Racor en T para manómetro



Bomba sin aire CMC P20

Número de artículo: CMC-P20

Adecuado para la bomba sin aire CMC P20.

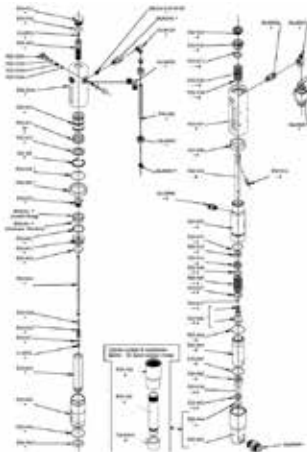

Asiento de bola ø 25 para P20

Número de artículo: CMC-P20-002

Adecuado para la bomba CMC airless P20.

Piezas de recambio

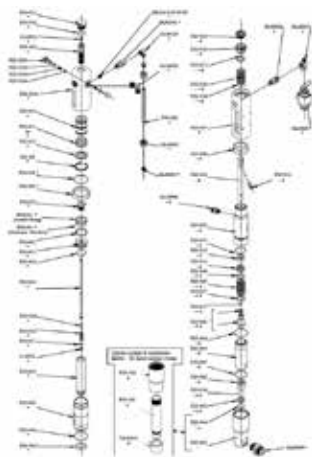

jaula de bolas de \varnothing 25

Número de artículo: CMC-P20-003

Adecuado para la bomba CMC airless P20.

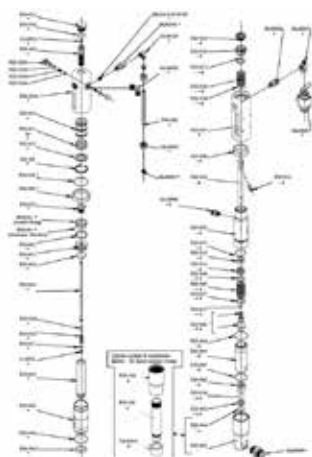

Casquillo del husillo

Número de artículo: CMC-P20-019

Adecuado para la bomba CMC airless P20.

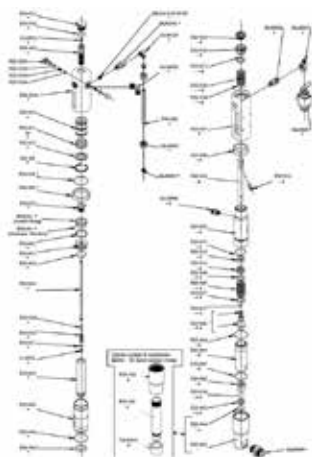

Casquillo del husillo

Número de artículo: CMC-P20-033

Adecuado para la bomba CMC airless P20.

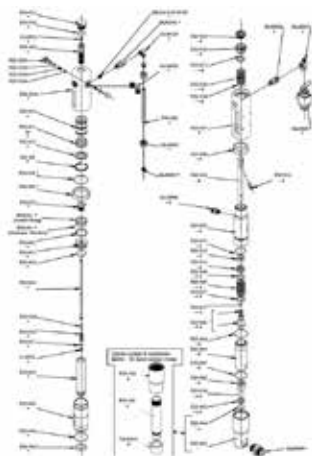

Bola

Número de artículo: CMC-P20-034

Adecuado para la bomba CMC airless P20.

Piezas de recambio



Embalaje para la bomba sin aire P20

Número de artículo: CMC-P20-039

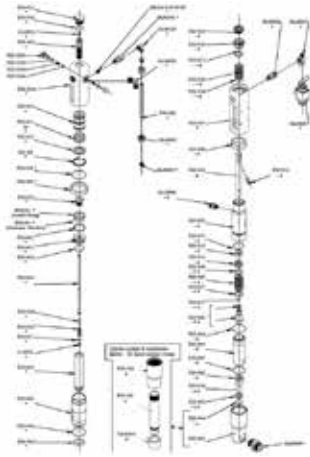

Junta tórica 2112 en PTFE

Número de artículo: CMC-P20-044

Adecuado para la bomba CMC airless P20.

Juego de juntas de color

Número de artículo: CMC-P20-092

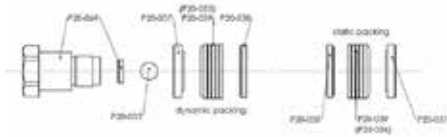

Filtro de aceite hidráulico para el AR 30 Pro P

Número de artículo: CMC-P21-015

Kein Bild verfügbar!

Bitte beachten Sie die
Dokumente unter
Downloads / Pdf Docs

No picture available!

Please have a look for the
documents you will find under
Downloads / Pdf Docs

Piezas de recambio



Caja de herramientas de plástico

Número de artículo: CMC-PI00004

Caja de herramientas de plástico

adecuada para máquinas de marcado CMC.



Asa de plástico

Número de artículo: CMC-PL0007

adecuado para la máquina de marcado CMC



Manómetro 400 bar

Número de artículo: CMC-PN00211

Manómetro con una indicación de presión máxima de 400 bar.



Cable para la liberación de la pistola 2.500 mm

Número de artículo: CMC-SU00021

Longitud: 2.500 mm

Adecuado para AR30E, AR30Pro, AR30 2C

Piezas de recambio



Figura/Teil	Bezeichnung	Bezeichnung
10	UNIT PRO MARKER LAMINA	MARKER PRO MARKER LAMINA
11	REINIGUNGSPENNEL	CLEANING BRUSH
12	WHEEL	WHEEL
13	HANDLE	HANDLE
14	NOZZLE	NOZZLE
15	WHEEL	WHEEL
16	WHEEL	WHEEL
17	WHEEL	WHEEL
18	WHEEL	WHEEL
19	WHEEL	WHEEL
20	WHEEL	WHEEL
21	WHEEL	WHEEL
22	WHEEL	WHEEL
23	WHEEL	WHEEL
24	WHEEL	WHEEL

Unidad de marcado con rueda

Número de artículo: CMC-SU00030

Unidad marcadora con rueda de plástico - para mantener la distancia entre la pistola de pintura y el sustrato siempre al mismo nivel.



Cubierta del cable para la liberación de la pistola para el cable SU00021

Número de artículo: CMC-SU00132

Longitud: 2.500 mm

Adecuado para AR30E, AR30Pro, AR30 2C

Palanca para disparar la pistola de pintura o la rueda giratoria

Número de artículo: CMC-SU00156

adecuado para la serie AR 30 Pro



Manguera de succión

Número de artículo: CMC-TV1ASPAR30

Manguera de aspiración para la serie AR 30 con bombas de diafragma.

Piezas de recambio



Manguera de pintura de alta presión 1/4" 10 metros

Número de artículo: CMC-TVAPR1/410MT

Manguera de pintura de alta presión

Longitud: 10 metros

Conexión: 1/4 pulgada



Manguera de circulación

Número de artículo: CMC-TVAPR1/41100I

Manguera de circulación de alta presión adecuada para la nueva válvula conmutadora VS38-000



Filtro de color de alta presión de malla 60

Número de artículo: CMC-VE00062

apto para máquina de marcado CMC

Longitud 145 mm

diámetro 25 mm

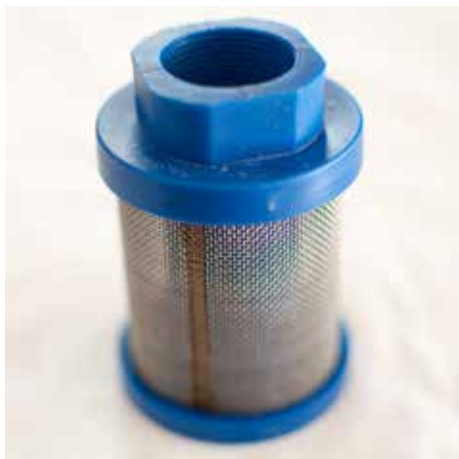

Filtro de succión K1000 azul

Número de artículo: CMC-VE00064

Adecuado para máquinas CMC.

Piezas de recambio

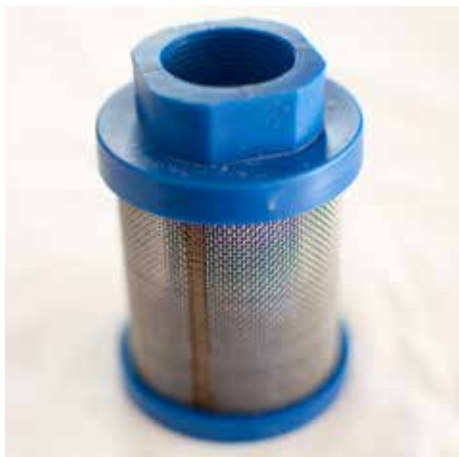

Filtro de succión K1000 azul

Número de artículo: CMC-VE00064

Adecuado para máquinas CMC.



Filtro de succión corto

Número de artículo: CMC-VE00067



Filtro de color de alta presión de malla 30

Número de artículo: CMC-VE00110

apto para máquina de marcado CMC

Longitud 145 mm

Diámetro 25 mm



Válvula principal de 3/8 de pulgada

Número de artículo: CMC-VS38-000

Para pasar del lavado a contracorriente a la pistola.

Adecuado para la serie CMC AR 30.

Accesorios/Extensiones



Boquilla Airless para marcas de superficie 219

Número de artículo: CMC-200-219



Soporte para boquilla airless

Número de artículo: CMC-200-998



Boquilla Airless para marcar líneas 319

Número de artículo: CMC-202-319



Segunda pistola manual sin aire

Número de artículo: CMC-2PAR30

Segunda pistola manual airless con suspensión, manguera y cable de liberación.

Accesorios/Extensiones



botella con 250 ml de aceite de bomba

Número de artículo: CMC-BIO46

Fluido Bio 46

Adecuado para bombas de pistón CMC.

El aceite especial evita el desgaste prematuro de la bomba.



extensión de la boquilla 45 cm

Número de artículo: CMC-C94-017

Extensión de boquilla de 45 cm de longitud para facilitar la aplicación sobre superficies o incluso símbolos.



Recipiente para marcar tintas con tapa de acero inoxidable

Número de artículo: CMC-CONTINOX30C

Contenedor de pintura de acero inoxidable con tapa a juego con la serie AR 30.

Diámetro: 33 cm

Altura 40 cm

Capacidad aprox. 30 litros

Kein Bild verfügbar!

Bitte beachten Sie die Dokumente unter Downloads / Pdf Docs

No picture available!

Please have a look for the documents you will find under Downloads / Pdf Docs

Agitador de cuentas de vidrio de doble gravedad 2 x 15 cm

Número de artículo: CMC-DISPERLAR30-1515

Esparcidor de microesferas de vidrio de doble gravedad para marcasoras manuales CMC.

Anchura máxima de esparcimiento: 15 cm

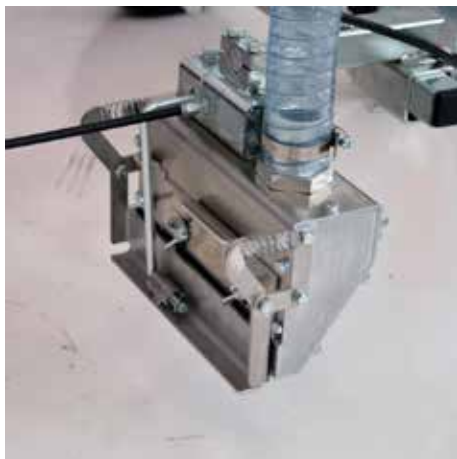

Agitador de cuentas de vidrio de gravedad 15 cm

Número de artículo: CMC-DISPERLAR30-20

Esparcidor de microesferas de vidrio por gravedad para las máquinas de marcado manuales de CMC.
Anchura máxima de esparcimiento: 15 cm



Agitador de cuentas de vidrio de gravedad 30 cm

Número de artículo: CMC-DISPERLAR30-30

Esparcidor de microesferas de vidrio por gravedad para las máquinas de marcado manuales de CMC.
Anchura máxima de esparcido: 30 cm



Sistema de cuentas de vidrio con agitador cónico de cuentas de vidrio

Número de artículo: CMC-DISPERLAR30-CON

Sistema de dispersión de perlas de vidrio por gravedad con sistema de salida especial.

Esto evita que las perlas de vidrio reflex salgan volando por el delantal y reduce así la cantidad de material utilizado.



Tanque de pintura plástica de 50 litros

Número de artículo: CMC-KITCONT50



Code	Description	Quantity
01	UNIT WITH WHEEL	1
02	WHEEL	1
03	WHEEL MOUNTING BRACKET	1
04	WHEEL MOUNTING BRACKET	1
05	WHEEL MOUNTING BRACKET	1
06	WHEEL MOUNTING BRACKET	1
07	WHEEL MOUNTING BRACKET	1
08	WHEEL MOUNTING BRACKET	1
09	WHEEL MOUNTING BRACKET	1
10	WHEEL MOUNTING BRACKET	1
11	WHEEL MOUNTING BRACKET	1
12	WHEEL MOUNTING BRACKET	1
13	WHEEL MOUNTING BRACKET	1
14	WHEEL MOUNTING BRACKET	1
15	WHEEL MOUNTING BRACKET	1
16	WHEEL MOUNTING BRACKET	1
17	WHEEL MOUNTING BRACKET	1
18	WHEEL MOUNTING BRACKET	1
19	WHEEL MOUNTING BRACKET	1
20	WHEEL MOUNTING BRACKET	1
21	WHEEL MOUNTING BRACKET	1
22	WHEEL MOUNTING BRACKET	1
23	WHEEL MOUNTING BRACKET	1
24	WHEEL MOUNTING BRACKET	1

Unidad de marcado con rueda

Número de artículo: CMC-SU00030

Unidad marcadora con rueda de plástico - para mantener la distancia entre la pistola de pintura y el sustrato siempre al mismo nivel.

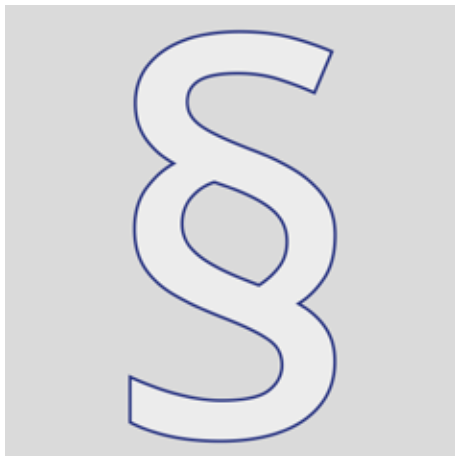

Información complementaria

Número de artículo: zz_§

Los precios indicados son válidos durante 2 meses a partir de la fecha de emisión.

Los precios son netos. Entrega en fábrica (Incoterm - EXW)

No asumimos ninguna responsabilidad por la actualidad, exactitud e integridad de la información.

Se aplican nuestras condiciones generales.

https://shop.stramat.com/data/dokumente/AGB_de.pdf